



**CONFEDERAÇÃO BRASILEIRA DE AUTOMOBILISMO**  
**CONSELHO TÉCNICO DESPORTIVO NACIONAL**  
**CAMPEONATO AUTOMOBILISMO NASCAR BRASIL SERIES**  
**REGULAMENTO TÉCNICO 2026**

**Adendo 01**

Os Artigos abaixo mencionados sofrem a devida correção, por erro na digitação em sua versão original, os demais itens aqui não mencionados, mesmo dentro dos mesmos dispositivos, não sofrem alterações, e continuam valendo.

**ARTIGO Nº 6: CARROCERIA E DIMENSÕES**

**6.16 Assoalho Fundo Plano**

**6.16.1 - Material**

O material do assoalho será compensado de madeira naval e na sua composição não poderá existir componentes metálicos, plásticos ou em compósitos. Proibido o uso de MDF, MDP, OSB, aglomerados, tamburato, madeira texturizada e fórmica. O assoalho é composto por três peças, denominadas assoalho frontal, intermediário e traseiro. Deve ser fabricado em madeira, compensado naval com no mínimo 9 mm (nove milímetros) de espessura, podendo variar até 11 mm (onze milímetros). pintura livre e sem tratamentos com resina. Composto de três partes, se conectam por rebaixos em suas extremidades. Sua largura máxima deve ser de **1830mm a 1860mm**, esta informação assim como suas dimensões estão anexas a este documento. Desgaste motivado pelo atrito do assoalho com o piso e zebras serão tolerados, porém construções, montagens ou sinais de usinagem que busquem reduzir a espessura do assoalho, serão penalizados com a exclusão.

**ARTIGO Nº 18: PESO**

**18.2 Peso Mínimo do Veículo**

O peso mínimo do veículo, sem combustível, não poderá ser inferior a **1070 kg (um mil e setenta quilos)** durante todas as atividades desenvolvidas (treinos e provas) ao longo da etapa. A pesagem oficial será realizada com o equipamento colocado à disposição no local do evento destinado às vistorias técnicas. O resultado da pesagem é um julgamento do fato e inapelável.

**ARTIGO Nº 23 - COLETA DE DADOS COM MICRO PROCESSADORES**

**23.4 Os cartões de memória com os dados de funcionamento do carro e pilotagem devem ser entregues aos responsáveis da categoria em até 20 minutos após o termino das sessões.**

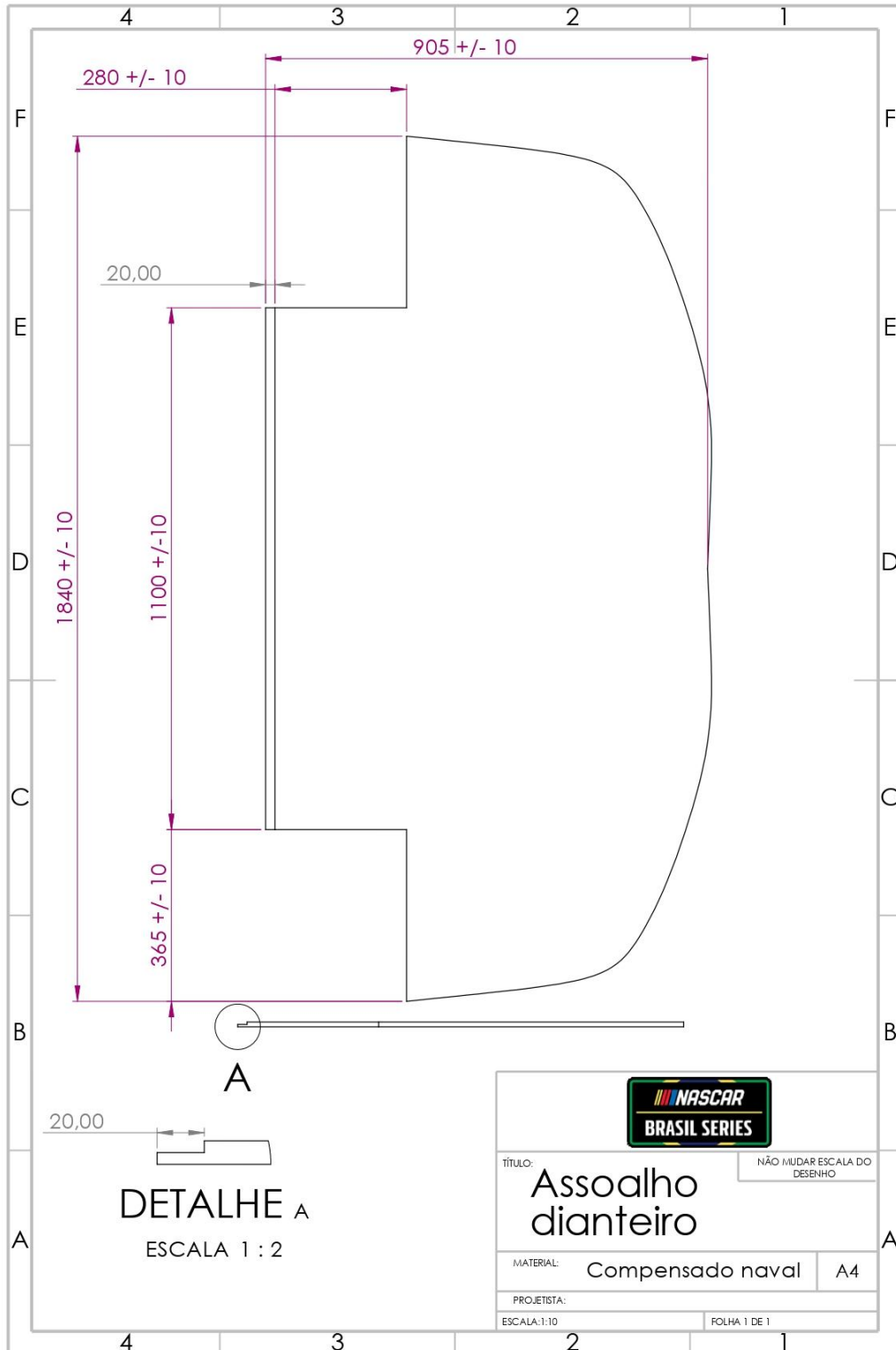

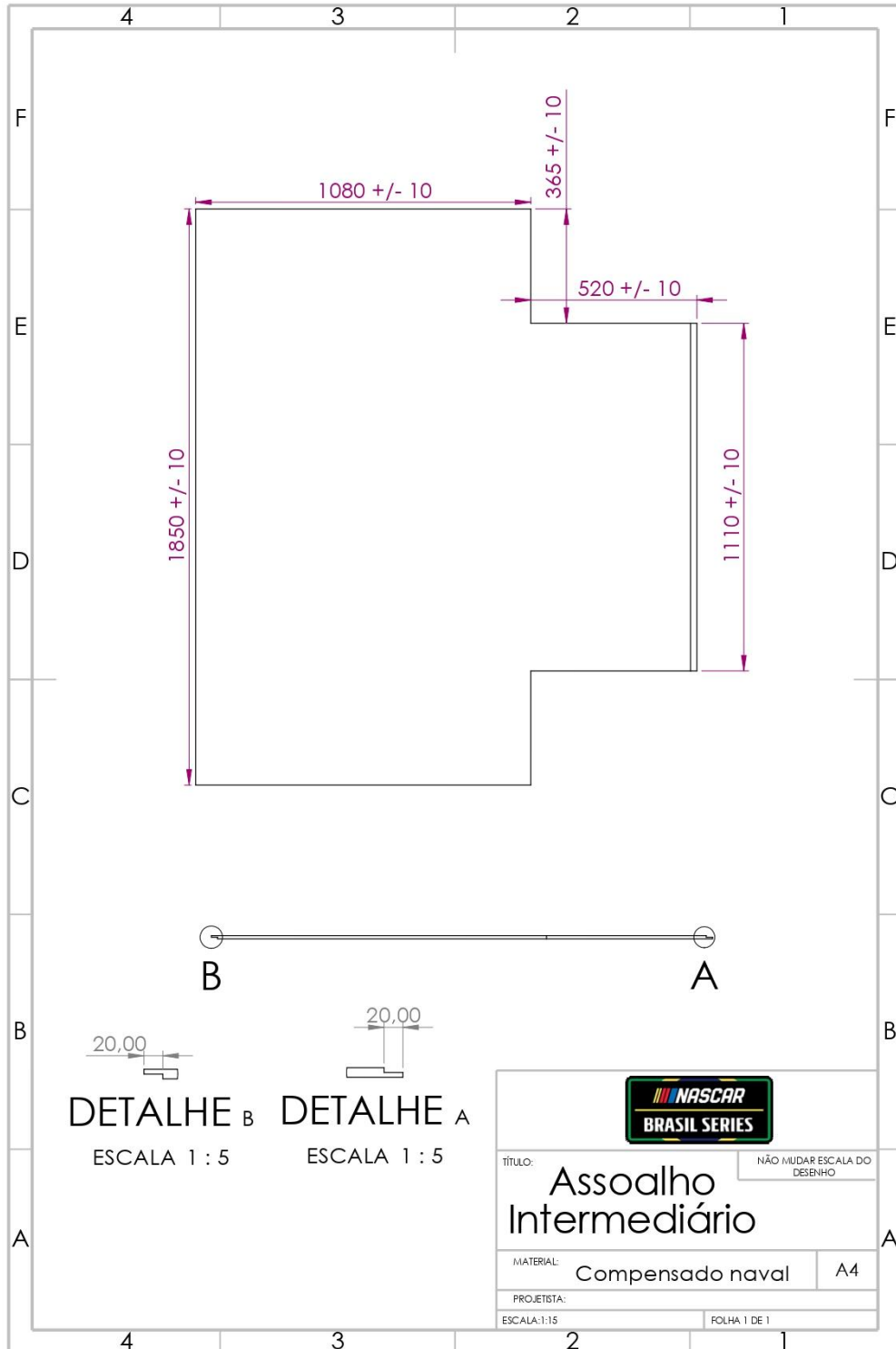

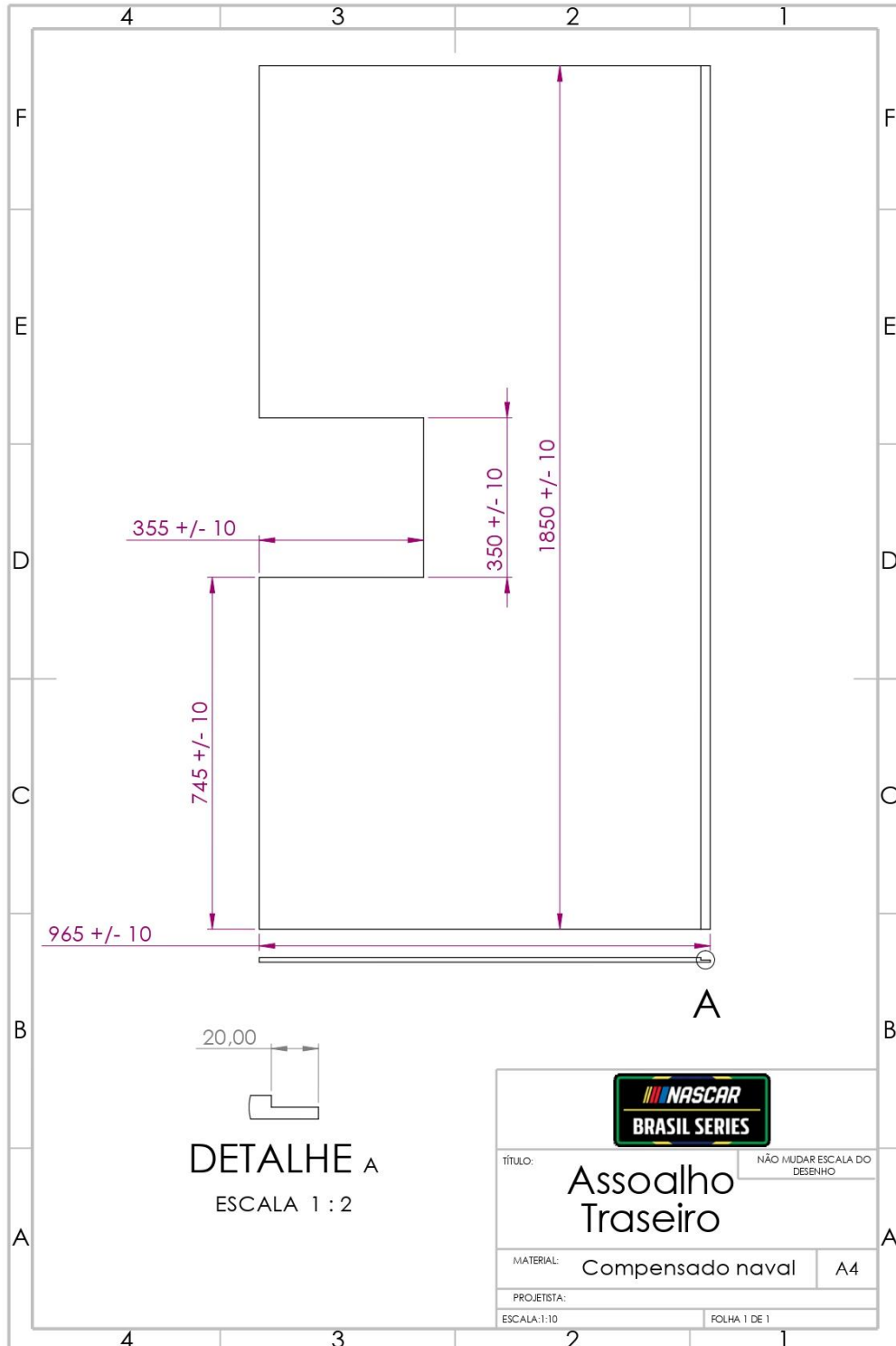



Rio de Janeiro, 10 de abril de 2026.

Conselho Técnico Desportivo Nacional  
**Fabio Borges Greco**  
Presidente

Confederação Brasileira de Automobilismo  
**Giovanni Ramos Guerra**  
Presidente

**CONFEDERAÇÃO BRASILEIRA DE AUTOMOBILISMO**

---

Rua da Glória, 290 - 8º andar - Rio de Janeiro - RJ - Brasil - CEP 20241-180  
Tel: (55-21) 2221-4895